

NOVO

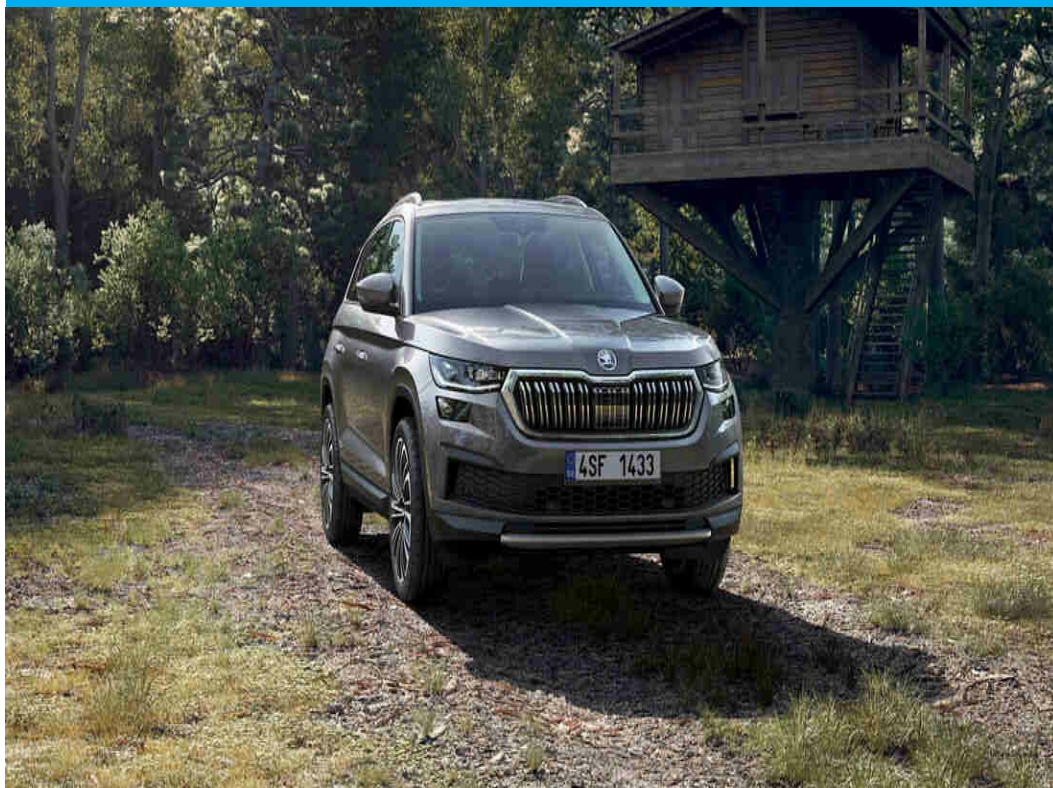

SKODA

SKODA

Kodiaq 2.0 TDI Sportline DSG

51.016€

LIGUE-ME GRÁTIS



Caraterísticas

Mecânica

Chassis

Carroçaria	Todo Terreno / SUV	Motor		Transmissão	
Portas	5	Cilindrada	1.968 cc	Comprimento	4699 mm
Lugares	7	Potência	150 cv	Largura	1882 mm
Cor	Prateado	Binário máximo	360 Nm	Altura	1688 mm
Número	2461606	Regime binário máximo	2750	Distância entre eixos	2788 mm
Prestações		Número de cilindros	4	Peso	
Velocidade Máxima	204 Km/h	Transmissão		Tara	1732 Kg
Aceleração dos 0-100km/h	9.8 seg	Tracção	Dianteira	Peso Bruto	2510 Kg
Consumos		Tipo caixa	Automática	Capacidade	
Combustível	Diesel	Travões		Mala	835 litros
Urbano	5.5 l/100Km	Dianteiros	Disco Ventilado	Depósito	58 litros
Extra-urbano	4.1 l/100Km	Traseiros	Disco		
Combinado	4.6 l/100Km				
CO2	148 g/km				

Condições

Garantia

IVA

Data de Entrega

Servicos

Regime Geral

Consultar Concessão

Mobilidade Santogal, Certificação e Garantia Santogal

Equipamentos

Equipamentos de série

Audio/Comunicações/Instrumentos

8 Altifalantes (Passive)

Computador De Bordo

Carga/Reboque/Transporte

Barras De Tejadilho Longitudinais Em Preto

Conforto/Interior e Exterior

7 Lugares

Apoio De Braços Dianteiro

Apoio Lombar Nos Bancos Dianteiros

Ar Condicionado Climatronic

Bancos Desportivos Em Alcantara Com Pespontos Cinzentos

Bancos Dianteiros Ajustaveis Em Altura

Compartimento De Arrumação Na Bagageira

Compartimento De Arrumação Sob Os Bancos Dianteiros

Direcção Assistida

Embaladeiras Com Logo Kodiahq

Forro Do Tejadilho Em Preto

Iluminação Na Zona Dos Pes A Frente

Painéis Das Portas Em Alcantara

Pedais Em Alumínio

Sensor De Luz E Chuva

Tapetes A Frente E Atras
Tapetes Sportline Com Pesponto Preto
Tomada De 230v E Entrada Usb
Volante Multifunções Sport Em Pele Com Patilhas Dsg
Welcome Logo Sportline No Sistema De Infotainment

Outros

Cruise Control Com Speed Limiter
Keyless Go - Fecho Central Sem Chave, Com Sistema Safelock
Lanterna Amovível Na Bagageira
Pneu Suplente De Emergencia
Smartlink
Voice Enhancer E Voice Control

Rodas

Jantes De Liga Leve 19 Triglav Antracite Com Pneus 235/50 R19 99v

Segurança Activa

Abs
Assistente De Travagem De Emergencia
Esc - Controlo Electronico De Estabilidade
Farois De Nevoeiro Dianteiros Com Função Cornering
Farois Dianteiros Led Com Afs E Função Cornering
Monitorização Da Pressao Dos Pneus
Sensores De Estacionamento A Frente E Atras

Segurança Passiva

Airbag De Cortina
Airbag Do Condutor E Passageiro Com Desactivação Do Airbag Do Passageiro
Airbag Joelhos Para O Condutor
Airbags Laterais Dianteiros

Transmissão/Chassis/Suspensão

Hill Start Assist
Para-Choques Dianteiro Com Difusor
Para-Choques Traseiro Com Difusor

Tuning/Componentes Opticos

Dupla Ponteira De Escape
Grelha Dianteira Com Moldura Em Preto Glossy
Inserções Decorativas Carbon Com Logo Sportline
Placa Sportline Na Grelha Dianteira
Retrovisores Exteriores Em Preto Shine

— Equipamentos opcionais

Carga/Reboque/Transporte

Abertura E Fecho Electrico Da Bagageira

Conforto/Interior e Exterior

Rebatimento Manual Dos Encostos Dos Bancos Traseiros
Tejadilho Panoramico

Outros

Pack Sleep

Rodas

Jantes De Liga Leve 20 Vega Antracite Brilhantes Com Pneus 235/45 R20 100v

Segurança Activa

Driver Alert - Sistema Reconhecimento Anti-Fadiga Para O Condutor

[Ver + Info Da Viatura](#)

A informação e fotos disponíveis são meramente indicativas não constituindo proposta comercial. Nomeadamente as fotos de viaturas novas stock e km 0, que muitas vezes são fotos de catálogo e não da viatura específica.

Os preços indicados não incluem despesas de Averbamento, Preparação e Transporte. No caso de **viaturas usadas** o seu valor é de **360€** e nas motos usadas **200€**.

Consulte, por favor, o concessionário para a confirmação de características/elementos do veículo, disponibilidades e preços.